HECTAAR

ROESELARE
POPULIERSTRAAT
LOT 10

ROESELARE - POPULIERSTRAAT

braakliggend
kadaster:
afd. 2 sectie B, nr 1319d
kadaster:
afd. 2 sectie B, nr 1940c2
kadaster:
afd. 2 sectie B, nr 1961a
braakliggend
kadaster:
afd. 2 sectie B, nr 1940d2
braakliggend
kadaster:
afd. 2 sectie B, nr 1962a
LOT 7
Gegevens perceel:
Adres: Populierstraat 11,
8800 Roeselare
Oppervlakte: 216m²
Kadaster:
afd. 2 sectie B nr 1962h
LOT 8
Gegevens perceel:
Adres: Populierstraat 9,
8800 Roeselare
Oppervlakte: 238m²
Kadaster:
afd. 2 sectie B nr 1962k
LOT 9
Gegevens perceel:
Adres: Populierstraat 20,
8800 Roeselare
Oppervlakte: 231m²
Kadaster:
afd. 2 sectie B nr 1962l
LOT 10
Gegevens perceel:
Adres: Populierstraat 18,
8800 Roeselare
Oppervlakte: 208m²
Kadaster:
afd. 2 sectie B nr 1962m
LOT 11
Gegevens perceel:
Adres: Populierstraat 16,
8800 Roeselare
Oppervlakte: 207m²
Kadaster:
afd. 2 sectie B nr 1962n
LOT 12
Gegevens perceel:
Adres: Populierstraat 14,
8800 Roeselare
Oppervlakte: 230m²
Kadaster:
afd. 2 sectie B nr 1962p
LOT 13
verlichtingspaal
T2
INPLANTING NT
SCHAAL 1:200
0
4
8m

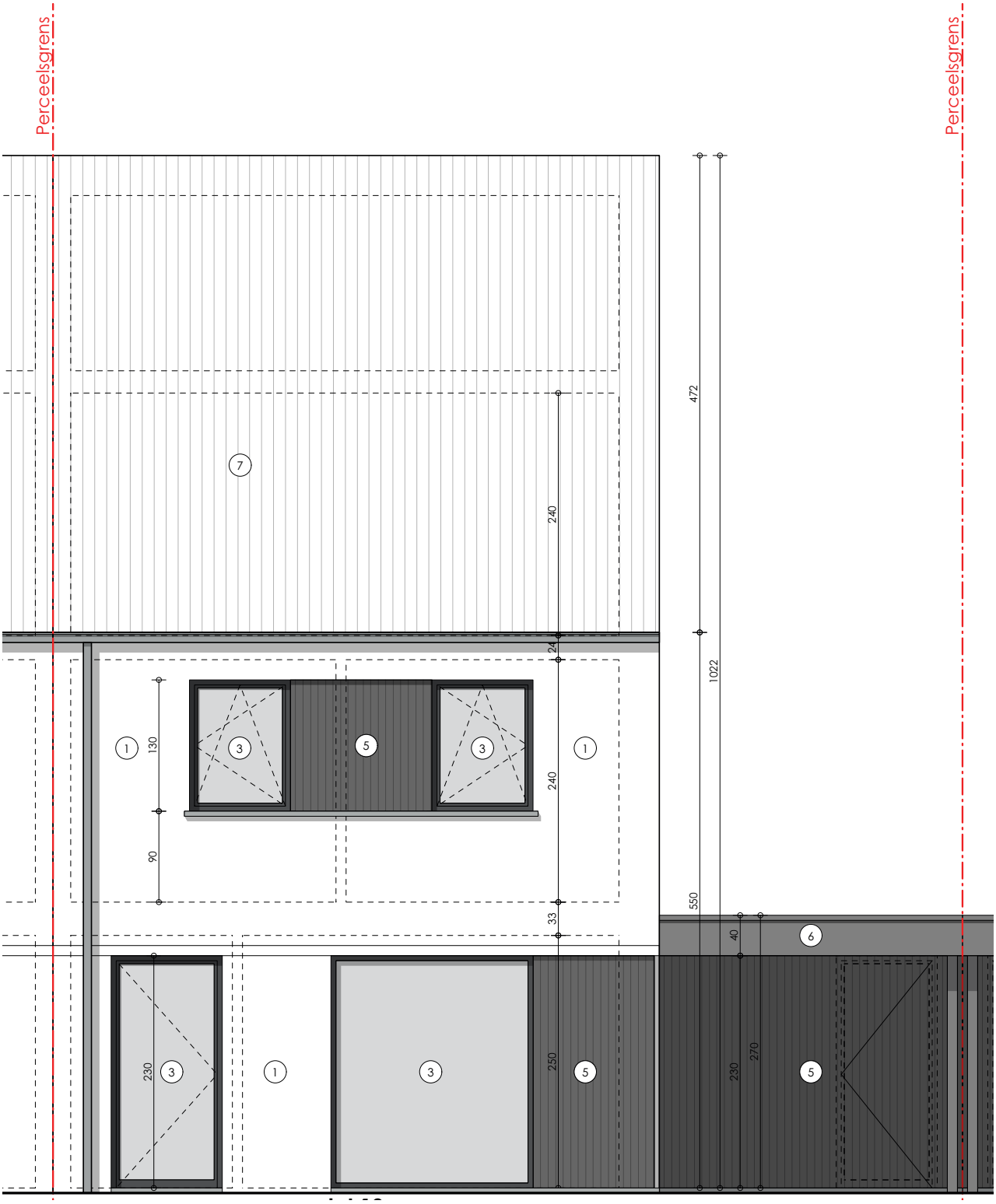
Perceelsgrens
Perceelsgrens
7
240
24
1
130
3
5
3
1
240
90
33
230
3
1
3
250
5
550
40
6
230
270
5
472
1022

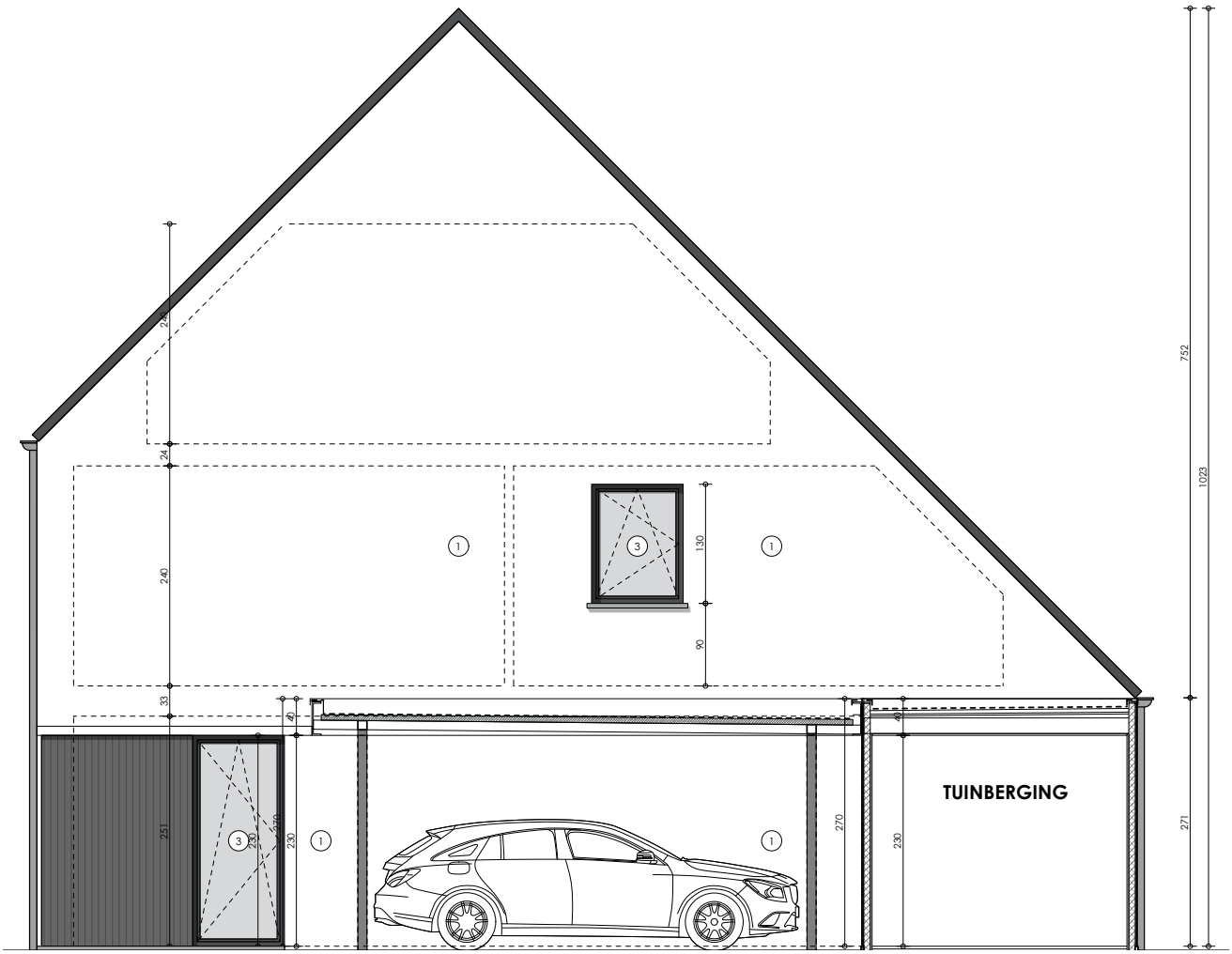
TUINBERGING
752
1023
271
24
240
33
130
90
251
230
270
40

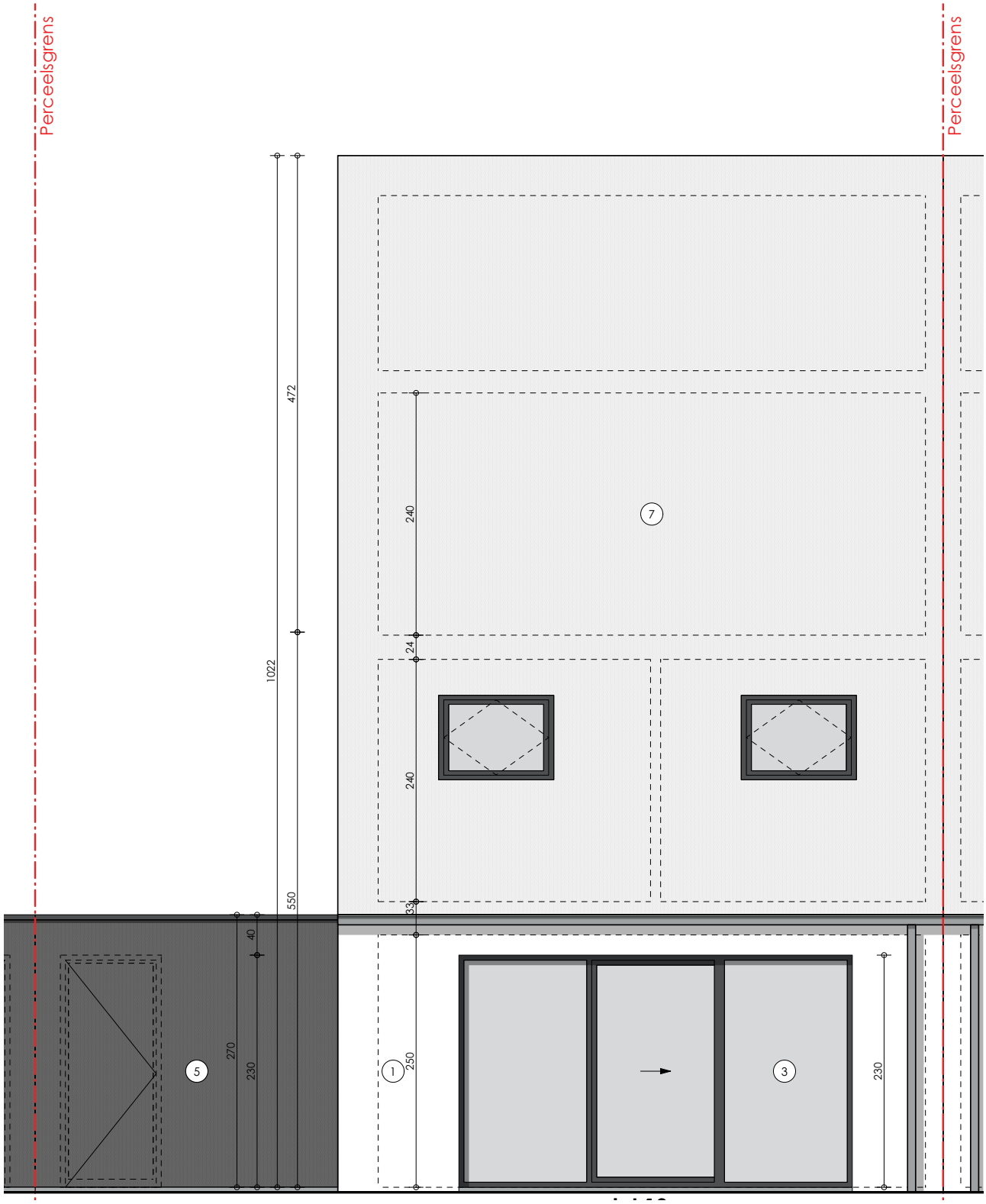
Perceelsgrens
Perceelsgrens
1022
472
550
240
24
240
33
250
40
270
230
230
7
1
3
5

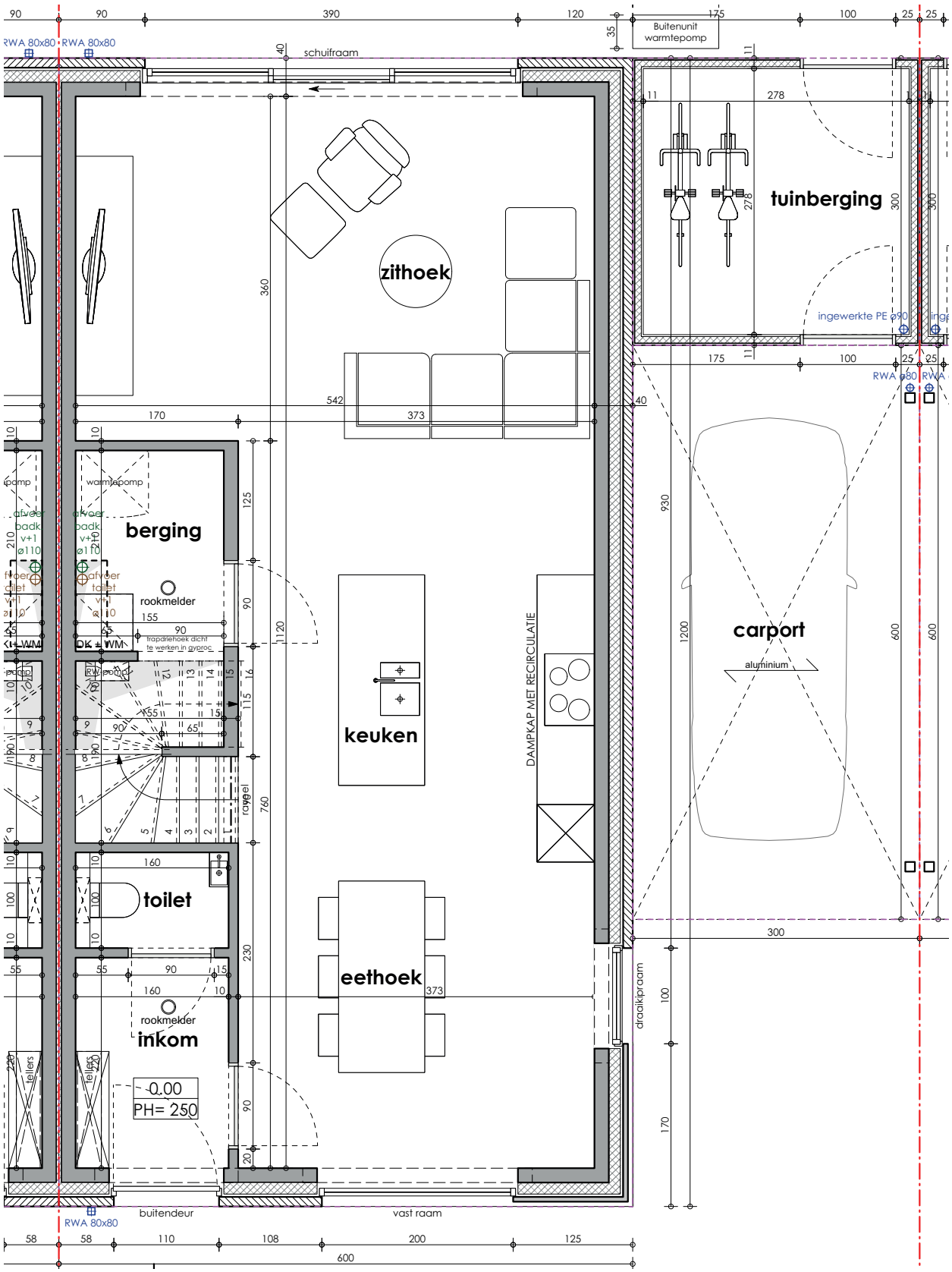
RWA 80x80
RWA 80x80
schuifraam
Buitenunit warmtepomp
zithoek
tuinberging
ingewerkte PE ø90
RWA ø80
berging
warmtepomp
rookmelder
trapdriehoek dicht te werken in gyproc
keuken
DAMPKAP MET RECIRCULATIE
carport
aluminium
toilet
eethoek
rookmelder
inkom
Tellers
-0.00
PH= 250
draaikipraam
buitendeur
vast raam
RWA 80x80

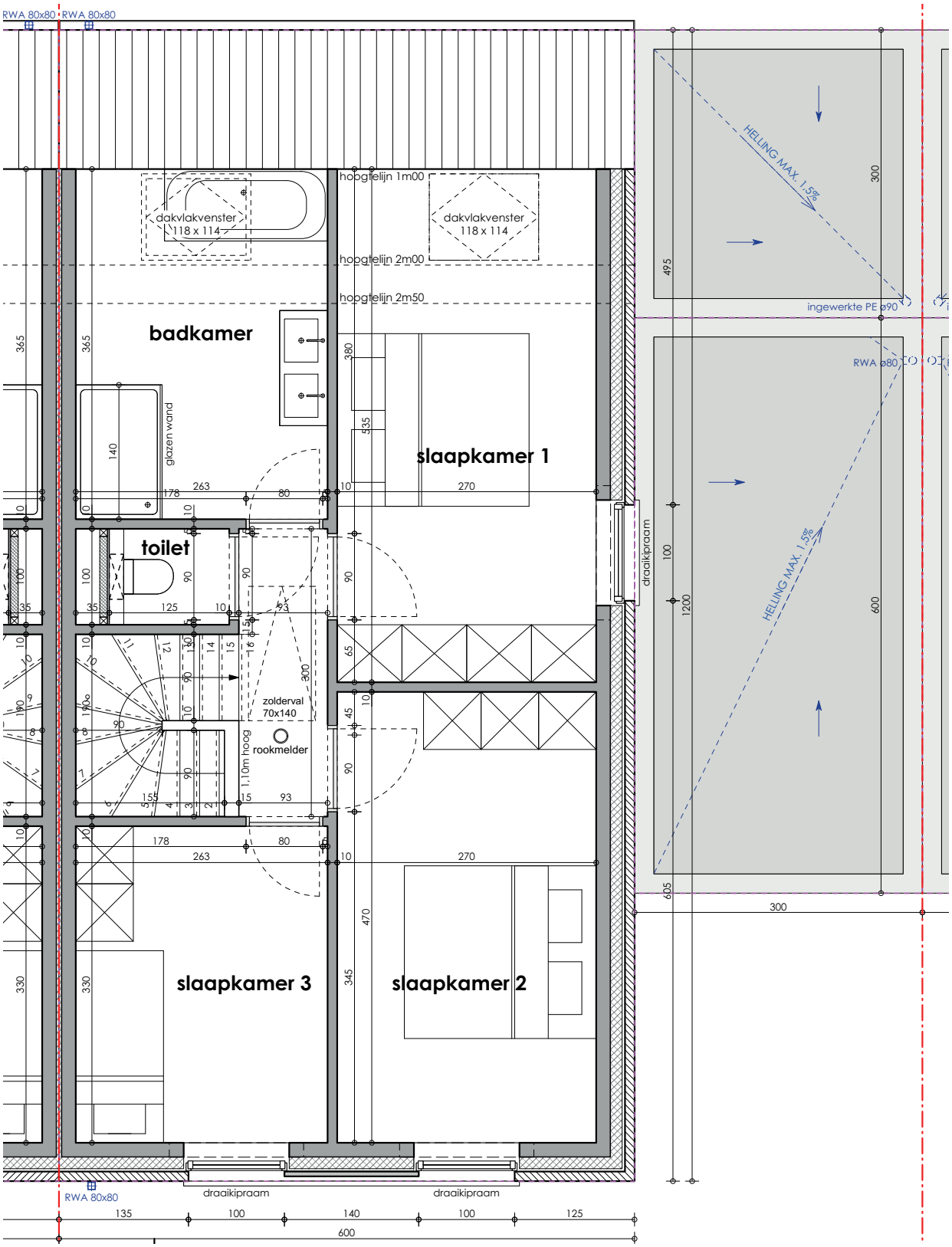
RWA 80x80
RWA 80x80
hoogtelijn 1m00
dakvlakvenster
118 x 114
dakvlakvenster
118 x 114
hoogtelijn 2m00
hoogtelijn 2m50
badkamer
glazen wand
slaapkamer 1
toilet
zolderval
70x140
rookmelder
1,10m hoog
slaapkamer 3
slaapkamer 2
draaikipraam
draaikipraam
RWA 80x80
HELLING MAX. 1,5%
ingewerkte PE ø90
RWA ø80
HELLING MAX. 1,5%
draaikipraam